MARVEL COMICS
THOR
EL PODEROSO
¡HA VUELTO! ¡EL IMPOSIBLE
HOMBRE ABSORBENTE!
TITANIA Y YO SEGUIREMOS JUNTOS THOR...
¡POR ENCIMA DE TU CADAVER!
$1.00 US
$1.25 CAN
436
SEPT
UK 65p
APPROVED BY THE COMICS CODE AUTHORITY
© 1991 MARVEL ENT GROUP INC
ULTRONXII
PEPINOTUBECINO
CRG

CUANDO EL ARQUITECTO ERIC MASTERSON GOLPEA SU BASTÓN DE MADERA CONTRA EL SUELO, SE TRANSFORMA EN EL DIOS NÓRDICO DEL TRUENO. ARMADO CON SU MARTILLO ENCANTADO, ÉL ES A LA VEZ AMO DE LA TORMENTA, SEÑOR DEL RAYO VIVIENTE, ¡Y UNO DE LOS GUERREROS MÁS PODEROSOS QUE HA CAMINADO SOBRE LA TIERRA! STAN LEE PRESENTA...

THOR EL PODEROSO

REUNIÓN SALVAJE

TOM DEFALCO & RON FRENZ
PLOT, PENCILS & SCRIPT

AL MILGROM
FINISHED ART

CHRIS ELIOPOULOS
LETTERER

MIKE ROCKWITZ
COLORIST

RALPH MACCHIO
EDITOR

THE MIGHTY THOR® Vol. 1, No. 438, September, 1991. (ISSN #0274-533X) Published by MARVEL COMICS. Terry Stewart, President. Stan Lee, Publisher. Michael Hobson, Group Vice President, Publishing. OFFICE OF PUBLICATION: 387 PARK AVENUE SOUTH, NEW YORK, N.Y. 10016. **SECOND CLASS POSTAGE PAID AT NEW YORK, NY AND AT ADDITONAL MAILING OFFICES.** Published monthly. Copyright © 1991 by Marvel Entertainment Group, Inc. All rights reserved. Price $1.00 per copy in the U.S. and $1.25 in Canada. Subscription rate for 12 issues: U.S. $12.00; Canada $17.00, and foreign $24.00. GST #R127032852. No similarity between any of the names, characters, persons, and/or institutions in this magazine with those of any living or dead person or institution is intended, and any such similarity which may exist is purely coincidental. This periodical may not be sold except by authorized dealers and is sold subject to the condition that it shall not be sold or distributed with any part of its cover or markings removed, nor in a mutilated condition. THE MIGHTY THOR (including all prominent characters featured in this issue and the distinctive likenesses thereof) is a trademark of MARVEL ENTERTAINMENT GROUP, INC. **POSTMASTER: SEND ADDRESS CHANGES TO THE MIGHTY THOR, c/o MARVEL COMICS, 9TH FLOOR, 387 PARK AVENUE SOUTH, NEW YORK, N.Y. 10016. Printed in The U.S.A.**

¡ESCUCHÉ UN RUIDO ESTREPITOSO EN LA ARMERÍA, Y ME ENCONTRÉ ESTO!
¡DEBE ESTAR POSEÍDA!
LO DUDO, HIJO...

¡A MENOS QUE ME EQUIVOQUE, SIMPLEMENTE RESPONDE A ALGÚN TIPO DE COMANDO EMPÁTICO!
¡SU ANTERIOR DUEÑO, OBVIAMENTE, QUIERE RECUPERARLA, PERO NO PUEDO PERMITIRLO!

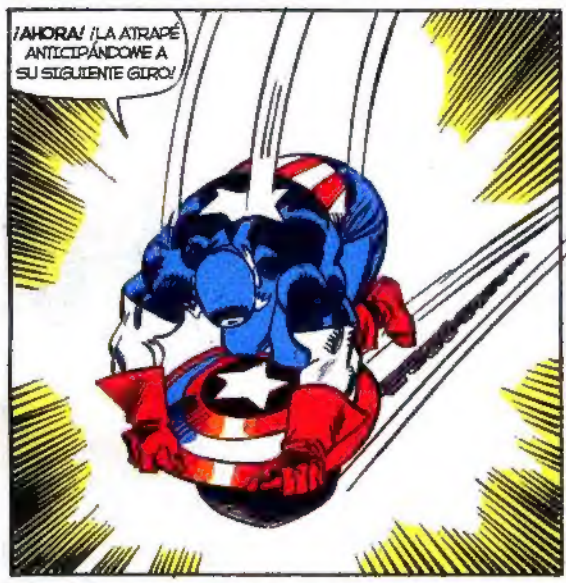
¡AHORA! ¡LA ATRAPÉ ANTICIPÁNDOME A SU SIGUIENTE GIRO!

KWA MM!
¡ES INÚTIL! ¡NO PUEDO SUJETARLA!
¡VA DISPARADA HACIA EL TECHO!

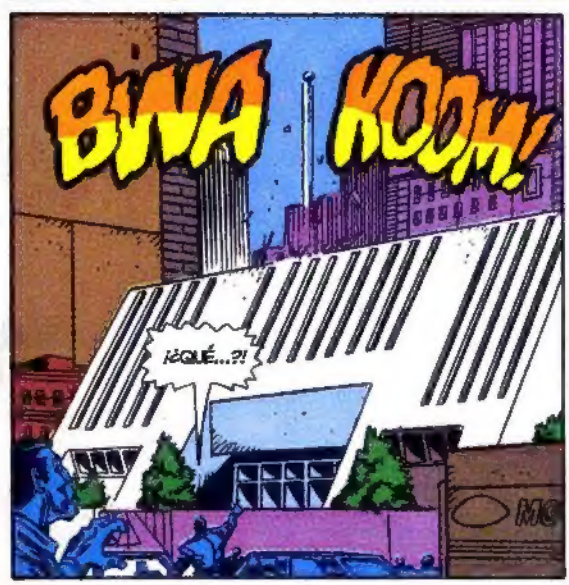
BWA KOOM!
¡¿QUÉ...?!

¡PASÓ A TRAVÉS DE CADA PLANTA COMO UN MISIL TELEDIRIGIDO!
¡DEBEMOS AVISAR A LOS OTROS VENGADORES! ¡EL HOMBRE ABSORBENTE HA REGRESADO!
BASÁNDONOS EN SU PASADO, PROBABLEMENTE BUSCARÁ VENGARSE DE QUASAR Y DE...

"...¡EL PODEROSO THOR!"
¡NI SIQUIERA SÉ PORQUÉ ACCEDÍA A TENER ESTE ENCUENTRO, MASTERSON!
TE CONTRATÉ PARA DISEÑAR UN EDIFICIO... ¡Y HAS PROBADO NO SER FIABLE EN ABSOLUTO!
¡SIGUES DESAPARECIENDO PARA MÍ!
¡L-LO SIENTO, SR. KOSINSKI!
¡SUFRÍ UNOS PROBLEMAS PERSONALES INESPERADOS!
NO SOY TU MADRE MASTERSON...
¡TUS AUSENCIAS ME CUESTAN UNA PEQUEÑA FORTUNA EN RETRASOS!
¡QUIERO GARANTÍAS DE QUE NO OCURRIRÁ DE NUEVO!
¡LAS TENDRÁ, SEÑOR!
NADA INTERFERIRÁ EN LA FINALIZACIÓN EXITOSA DE SU...
¿QUÉ ES ESE ZUMBIDO?
BZZT
¡MI TARJETA DE VENGADOR!
¡YA ME HAS FASTIDIADO, MASTERSON! ¡TRAÉS UN TELÉFONO MÓVIL A NUESTRA REUNIÓN, PERO ESTÁS ILOCALIZABLE CUANDO TE NECESITO! ¡FUERA!
¡YA!
SLAM
¡SUSTITUIR AL DIOS DEL TRUENO ESTÁ SUPONIENDO UN SERIO COSTE EN MI VIDA!
ME PREGUNTO SI LOS SUPERTIPOS CON EXPERIENCIA COMO SPIDERMAN TIENEN DÍAS COMO ÉSTE.

ALGO MÁS TARDE...
¡SEGÚN EL CAPI, CREEL TIENE RAZONES PARA ODIAR AL AUTÉNTICO THOR!
OJALÁ SUPIERA EL PROTOCOLO ADECUADO PARA ESTAS SITUACIONES.
¿EXACTAMENTE CÓMO VA ESTE CURRO DEL HÉROE-VILLANO?
¡SÓLO SOY UN SUSTITUTO! ¿AÚN SOY RESPONSABLE DE TODOS LOS VIEJOS ENEMIGOS DE THOR?
¡NO SIENTO RENCOR HACIA ESE TIPO! ¡NI SIQUIERA ME LO HE ENCONTRADO!
¿SE SUPONE QUE DEBO LUCHAR CON ÉL? ¿LLAMAR A LOS VENGADORES? ¿O HACER UNA RESERVA PARA DISNEY WORLD?!
¡NO NECESITO ESTA AMARGURA!
¡VOY A VER A KEVIN DESPUÉS DEL COLEGIO!
CADA SEGUNDO ES PRECIOSO DESDE QUE SE FUE A VIVIR CON MI EX, ¡Y NO MALGASTARÉ SU MARAVILLOSO TIEMPO EN UN MISERABLE SUPER VILLANO!
¡ACABO DE TENER UN AUDAZ PENSAMIENTO! ESTO ES UN MARTILLO ENCANTADO, ¿VERDAD?
¡PODRÍA USAR LA MAGIA PARA ENCONTRAR AL HOMBRE ABSORBENTE! VOY A CONCENTRARME Y...
YEEEOOOWW!
¡ESTE ESTÚPIDO MARTILLO GIRÓ DE REPENTE 360 GRADOS!
¡NO VEO! MI CAPA SE HA ENREDADO SOBRE MI CABEZA, Y -URRP- ¿C-CREO QUE ME ESTOY PONIENDO ENFERMO!

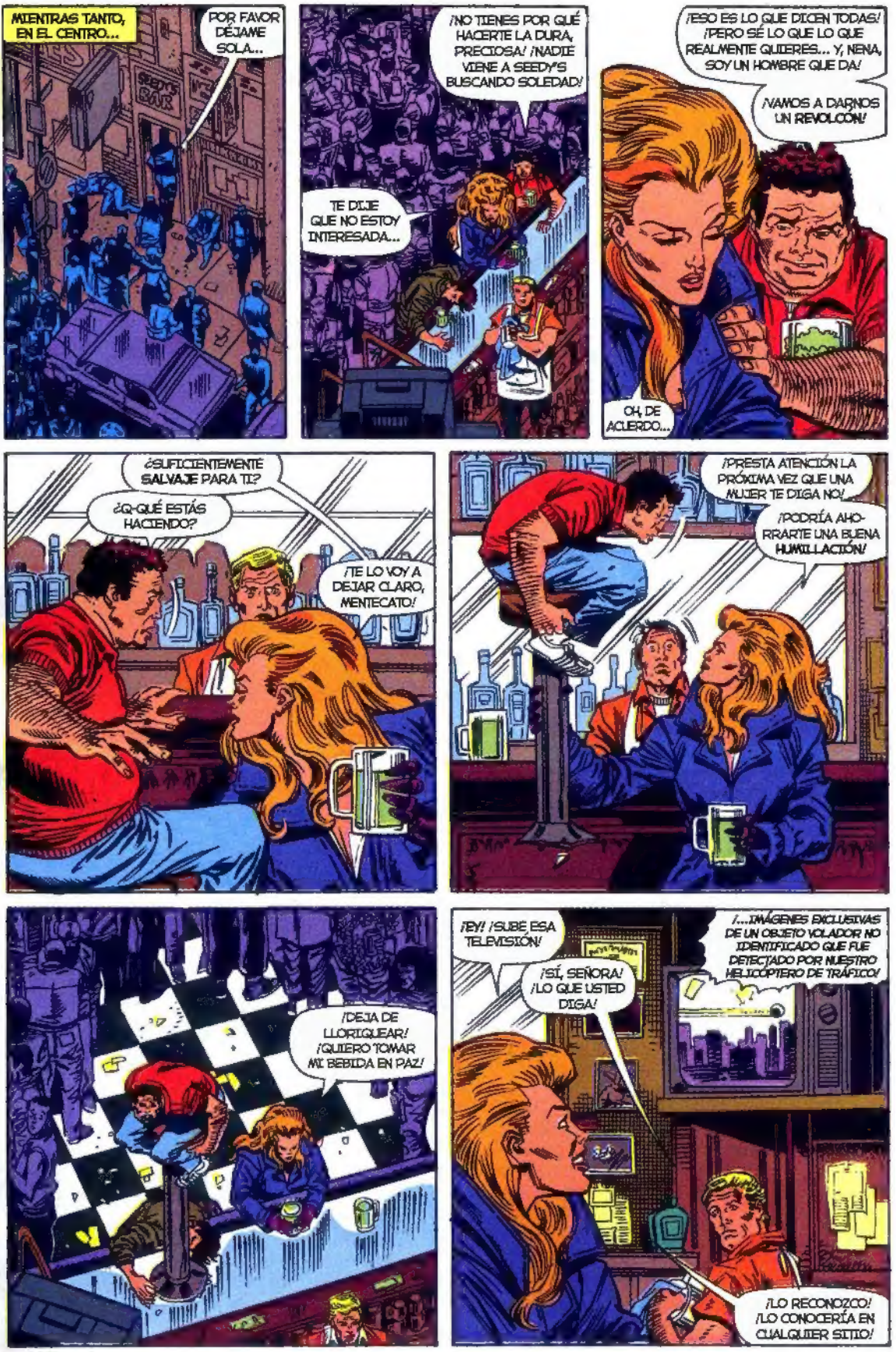
MIENTRAS TANTO, EN EL CENTRO...
POR FAVOR DÉJAME SOLA...
SEEDY'S BAR
¡NO TIENES POR QUÉ HACERTE LA DURA, PRECIOSA! ¡NADIE VIENE A SEEDY'S BUSCANDO SOLEDAD!
TE DIJE QUE NO ESTOY INTERESADA...
¡ESO ES LO QUE DICEN TODAS! ¡PERO SÉ LO QUE LO QUE REALMENTE QUIERES... Y, NENA, SOY UN HOMBRE QUE DA!
¡VAMOS A DARNOS UN REVOLCÓN!
OH, DE ACUERDO...
¿SUFICIENTEMENTE SALVAJE PARA TI?
¿Q-QUÉ ESTÁS HACIENDO?
¡TE LO VOY A DEJAR CLARO, MENTECATO!
¡PRESTA ATENCIÓN LA PRÓXIMA VEZ QUE UNA MUJER TE DIGA NO!
¡PODRÍA AHORRARTE UNA BUENA HUMILLACIÓN!
¡DEJA DE LLORIQUEAR! ¡QUIERO TOMAR MI BEBIDA EN PAZ!
¡EY! ¡SUBE ESA TELEVISIÓN!
¡SÍ, SEÑORA! ¡LO QUE USTED DIGA!
¡...IMÁGENES EXCLUSIVAS DE UN OBJETO VOLADOR NO IDENTIFICADO QUE FUE DETECTADO POR NUESTRO HELICÓPTERO DE TRÁFICO!
¡LO RECONOZCO! ¡LO CONOCERÍA EN CUALQUIER SITIO!

¡APLASTADOR CREEL HA VUELTO!
¡ÉL ES EL ÚNICO HOMBRE QUE ME HA HECHO SENTIR ESPECIAL!
¡EL ÚNICO HOMBRE AL QUE TITANIA HA AMADO DE VERDAD!
¡MI VIDA HA SIDO UN COMPLETO DESASTRE DESDE QUE NOS SEPARAMOS HACE UNOS MESES!

¡TENGO QUE ATRAER SU ATENCIÓN!
¡EN CUANTO SEPA QUE ESTOY EN EL ÁREA, ESTÁ OBLIGADO A IR A NUESTRO VIEJO PUNTO DE ENCUENTRO!
¡ESTA ES NUESTRA OPORTUNIDAD DE REUNIRNOS Y NO DEJARÉ QUE NADA SE INTERPONGA!

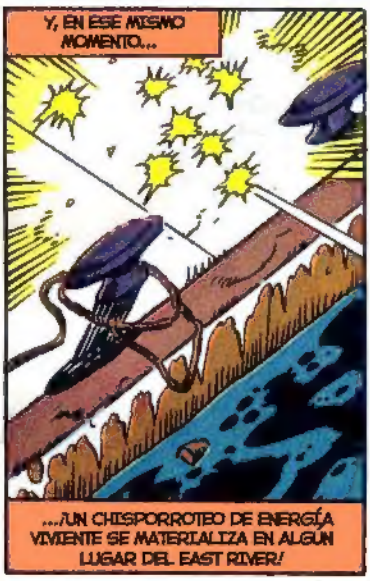
Y, EN ESE MISMO MOMENTO...
...¡UN CHISPORROTEO DE ENERGÍA VIVIENTE SE MATERIALIZA EN ALGÚN LUGAR DEL EAST RIVER!

ENTONCES, MIENTRAS LAS BRILLANTES PARTÍCULAS COMIENZAN A COMBINARSE...
¡JA! ¡JA! ¡JA! ¡APUESTO A QUE ESE IMBÉCIL DE QUASAR PENSÓ QUE VEÍA MI FINAL!

¿CUÁNDO VAN A APRENDER ESTOS SUPERTRONCOS?
AUNQUE PUEDAN PONERME TEMPORALMENTE EN HIELO...
¡NADIE PUEDE VENCER AL HOMBRE ABSORBENTE!

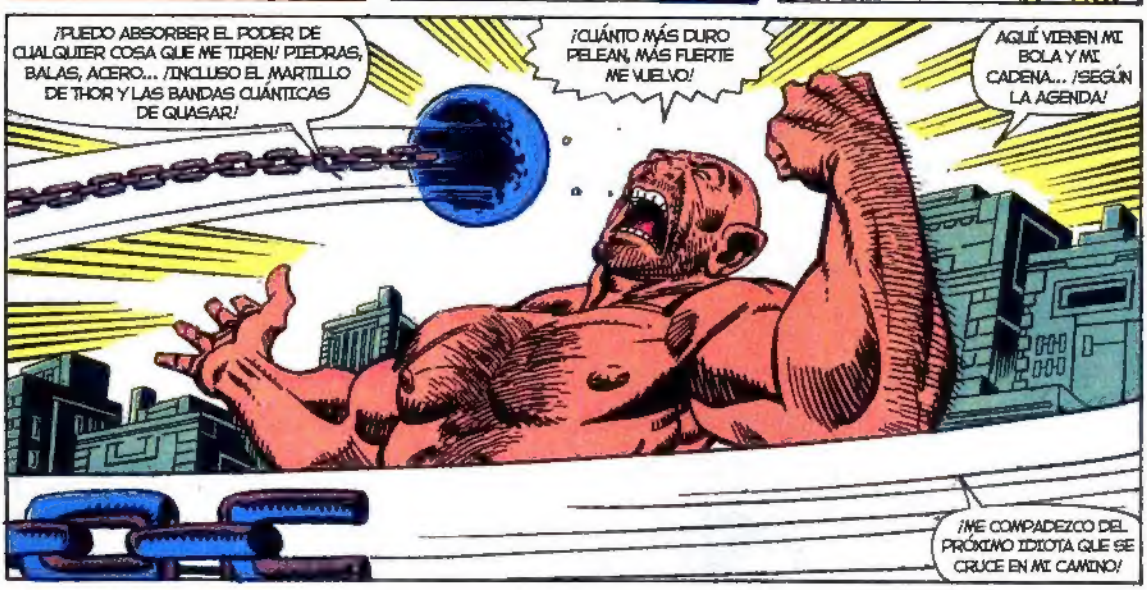
¡PUEDO ABSORBER EL PODER DE CUALQUIER COSA QUE ME TIREN! PIEDRAS, BALAS, ACERO... ¡INCLUSO EL MARTILLO DE THOR Y LAS BANDAS CUÁNTICAS DE QUASAR!
¡CUÁNTO MÁS DURO PELEAN, MÁS FUERTE ME VUELVO!
AQUÍ VIENEN MI BOLA Y MI CADENA... ¡SEGÚN LA AGENDA!
¡ME COMPADEZCO DEL PRÓXIMO IDIOTA QUE SE CRUCE EN MI CAMINO!

¡PERO ENTONCES, COMO SI RESPONDIESE A ALGUNA GRANDIOSA SEÑAL CÓSMICA, UNA ALOCADA FIGURA ENTRA DE REPENTE EN ESCENA!
WHA
POOM!
¡OH, DIOS! ¡GOLPEÉ A ALGUIEN! ¡ME HE ESTRELLADO CONTRA ÉL CON LA FUERZA DE UN RAYO DESCONTROLADO!
¡D...DEBO HABERLE MATADO! ¡NO TUVO OPORTUNIDAD!
FUE UN ACCIDENTE, PERO, ¿¿CÓMO PODRÉ EXPLICARLO?!
¡YA ESTÁ! ¡POR FIN ME QUITÉ ESTA ESTUPIDA CAPA DE MI CARA, Y ... ¡OH, TÍO!
¡NO TE PREOCUPES POR MI, AMIGO! ¡ESTOY BIEN!
¡ABSORBÍ LAS PROPIEDADES DE ESTE MUELLE DE HORMIGÓN EN CUANTO LO TOQUÉ!
BTOKK!
¡ERES TÚ QUIEN ESTÁ EN PROBLEMAS!

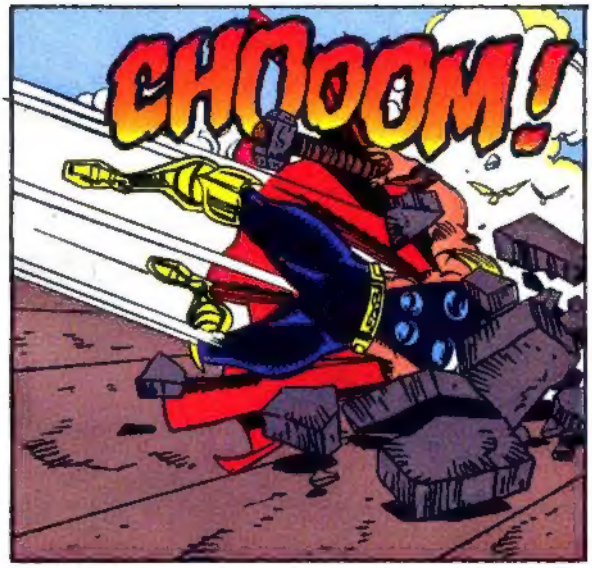
CHOOOM!

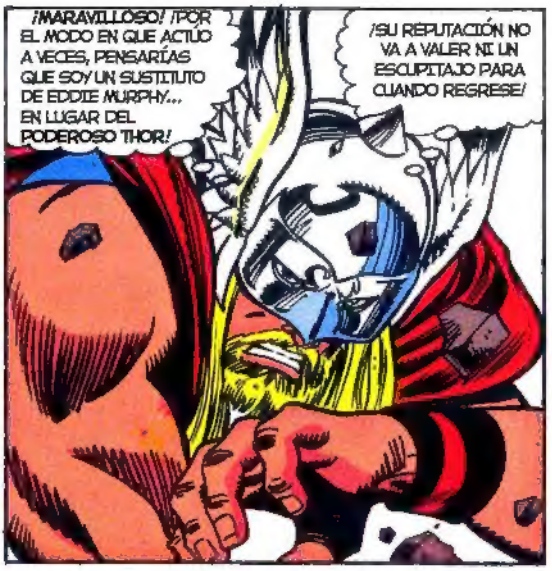
¡MARAVILLOSO! ¡POR EL MODO EN QUE ACTUO A VECES, PENSARÍAS QUE SOY UN SUSTITUTO DE EDDIE MURPHY... EN LUGAR DEL PODEROSO THOR!
¡SU REPUTACIÓN NO VA A VALER NI UN ESCUPITAJO PARA CUANDO REGRESE!

¡VAMOS, RUBITO! ¡HE ESPERADO MUCHO TIEMPO UNA OPORTUNIDAD PARA CONVERTIRTE EN CARNE PICADA!

¡MI BOLA Y MI CADENA TOMARON EL PODER DE TU MARTILLO MIENTRAS ESTABA RODEÁNDOTE!
¡NO PODRÁS LIBERARTE!

¡MÍRAME CUANDO TE HABLO, PUNKY, O TE ...! ¡¡ESPERA UN SEGUNDO!!
¡¿PERO QUÉ ME ESTÁS CONTANDO?!

¡TÚ NO ERES THOR!
ERES IGUAL DE HORRIBLE QUE ÉL, PERO... ¡NO HAY DUDA QUE FUISTE MUY FÁCIL DE ATRAPAR!
¡EL ORIGINAL HUBIESE SIDO MUCHO MÁS INTELIGENTE!

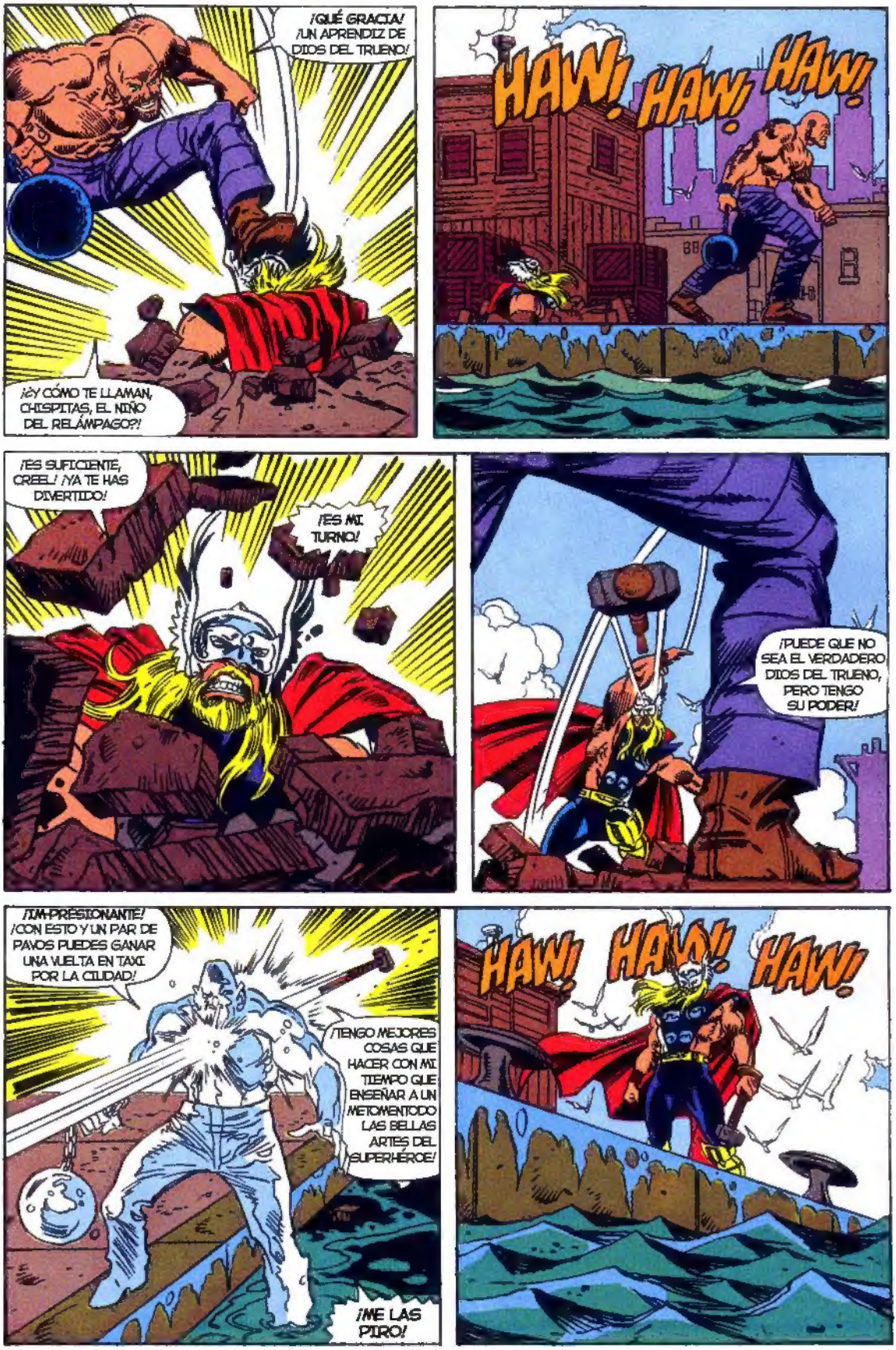
¡QUÉ GRACIA! ¡UN APRENDIZ DE DIOS DEL TRUENO!
¡Y CÓMO TE LLAMAN, CHISPITAS, EL NIÑO DEL RELÁMPAGO?!
HAW! HAW! HAW!
¡ES SUFICIENTE, CREEL! ¡YA TE HAS DIVERTIDO!
¡ES MI TURNO!
¡PUEDE QUE NO SEA EL VERDADERO DIOS DEL TRUENO, PERO TENGO SU PODER!
¡IM-PRESIONANTE! ¡CON ESTO Y UN PAR DE PAVOS PUEDES GANAR UNA VUELTA EN TAXI POR LA CIUDAD!
¡TENGO MEJORES COSAS QUE HACER CON MI TIEMPO QUE ENSEÑAR A UN METOMENTODO LAS BELLAS ARTES DEL SUPERHÉROE!
¡ME LAS PIRO!
HAW! HAW! HAW!

ALGO MÁS TARDE...
¡AHÍ ESTÁ KEVIN!
¡LLEGO TAN TARDE QUE SEGURO QUE PIENSA QUE ME OLVIDÉ DE ÉL!
¡ESTO ES MÁS DOLOROSO QUE SER HUMILLADO POR EL HOMBRE ABSORBENTE!
¡ODIO DECEPCIONAR A MI HIJO!
¡Y ÚLTIMAMENTE LO HE HECHO DEMASIADO A MENUDO!
NUNCA HA DICHO NADA, PERO SEGURO QUE ESTÁ RESENTIDO CONMIGO PORQUE PERDÍ SU CUSTODIA/
¡D-DEBERÍA HABER PELEADO MÁS DURO!
¡DEBERÍA HABER ENCONTRADO UN MODO DE QUEDARME CON ÉL!
ÉL SE MERECE LO MEJOR, PERO YO SIGO FALLÁNDOLE Y...
¡EY, PAPÁ!
¿CÓMO TE VA, PAPI?
¡T-TE HE ECHADO MUCHO DE MENOS!
¡YO TAMBIÉN, HIJO!
SU AMOR ES TAN PURO... TAN INCONDICIONAL... ¡ME SIENTO INSIGNIFICANTE POR DUDAR DE ÉL!
¡ME GUSTA EL CORTE DE PELO QUE LLEVAS!
OJALÁ MAMÁ ME DEJASE PROBAR UNO NUEVO/
¡HABLARÉ CON ELLA!
¡ESTUPENDO! ¡AL FIN ENCONTRÉ A MASTERSON, PERO NO PUEDO ENFRENTARME A ÉL MIENTRAS EL NIÑO ESTÉ CERCA!
¡AGUARDARÉ MI MOMENTO! ¡NO PUEDE CONTINUAR EVITÁNDOME!
NO IMPORTA LO QUE OCURRA, VA A TENER QUE HACERME FRENTE...

UNAS HORAS MÁS TARDE, EN UNA ZONA MENOS ELEGANTE DE LA CIUDAD...
Vominic's MENS CLOTHIERS
KRASH!
COLARSE EN UNA TIENDA NO ES PROBLEMA PARA EL HOMBRE ABSORBENTE...
... ¡PERO NECESITABA UN MODO DE SACAR MIS NUEVOS TRAPITOS!
¡INCLUYENDO ESTA BOLSA DE BOLERA PARA MI BOLA Y MI CADENA!
SHOE
WEEEEEEEEE
ESOS ESTÚPIDOS POLIS CREEN QUE SE DIRIGEN HACIA UN ROBO... ¡EN LUGAR DE HACIA UNA HUÍDA!
¡ESTARÉ CASI FUERA DE LA CIUDAD ANTES DE QUE SE DEN CUENTA DE SU ERROR!
¡HAY DEMASIADOS CHICOS BUENOS VAGANDO POR ESTE PUEBLO... ¡Y YO SÓLO QUIERO INTERCAMBIAR PUÑETAZOS CON UNO DE ELLOS!
¡PUEDE QUE ME DIRIJA AL SUR, Y DISFRUTE UN POCO DEL SOL MIENTRAS PLANEO MI PRÓXIMA...
¡EY!
¡ALGO ME DICE QUE VOY A QUEDARME POR AQUÍ MÁS TIEMPO DEL QUE PENSABA!

NADIE TIENE UNA EXPLICACIÓN, NI HA RECLAMADO LA AUTORÍA, DE ESTA EXTRAVAGANTE ESCULTURA DE COCHES RETORCIDOS QUE HA COMENZADO A APARECER POR TODA LA CIUDAD.
¡QUÉ RARO! ¡PARECE UNA "T" GIGANTE!
¿¡PODRÍA SER UNA PERVERSA SEÑAL PARA THOR O TIGRA?!
¡NAH! PROBABLEMENTE SÓLO SEA UN TRUCO PUBLICITARIO DE ALGÚN DISEÑADOR DE VAQUEROS!
¡SEA LO QUE SEA, NO PUEDO OCUPARME DE ELLO AHORA! TENGO QUE LOCALIZAR AL HOMBRE ABSORBENTE Y...
TOC TOC
AÚN EXISTEN LOS MILAGROS... ¡ESTÁS EN CASA!
¡NECESITAMOS HABLAR, OJOS AZULES!
¡KOSINSKI ME OFRECIÓ TU TRABAJO!
¡DEBERÍAS ACEPTAR! ¡PAGAN BASTANTE BIEN!
ESCUCHA, JACKIE, ME ENCANTARÍA QUEDARME A CHARLAR, ¡PERO ME PILLAS SALIENDO!
P-PERO... ¡QUIÉN ERA ESE TIPO GRANDULLÓN QUE TE BUSCABA?
¡PROBABLEMENTE EL COBRADOR DEL FRAC!
¡TE LLAMARÉ MÁS TARDE!
¡CIAO!
UUMMPPHH...

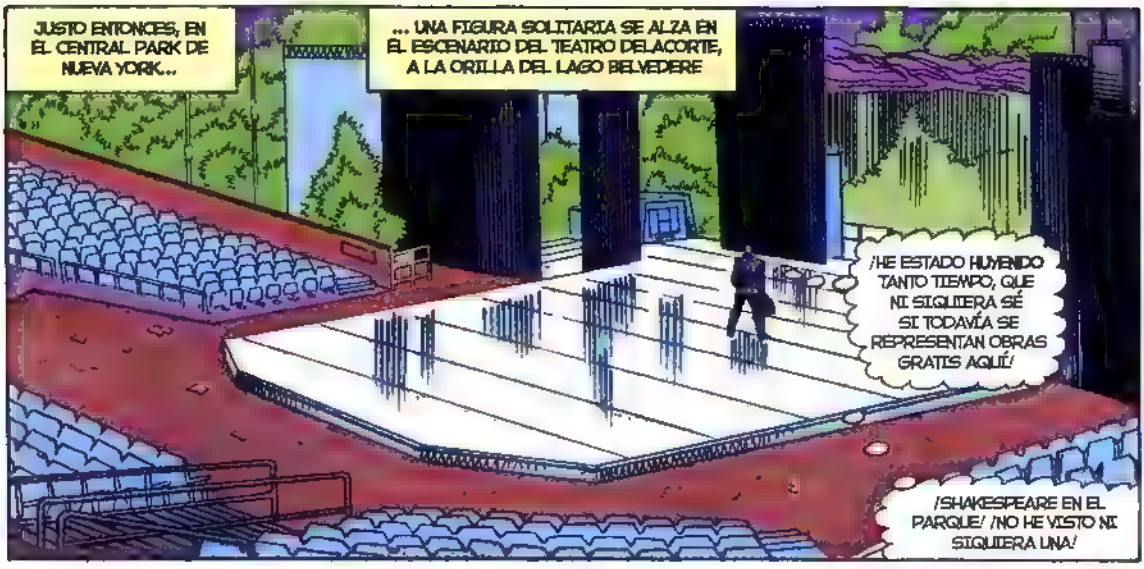
JUSTO ENTONCES, EN EL CENTRAL PARK DE NUEVA YORK...
... UNA FIGURA SOLITARIA SE ALZA EN EL ESCENARIO DEL TEATRO DELACORTE, A LA ORILLA DEL LAGO BELVEDERE
¡HE ESTADO HUYENDO TANTO TIEMPO, QUE NI SIQUIERA SÉ SI TODAVÍA SE REPRESENTAN OBRAS GRATIS AQUÍ!
¡SHAKESPEARE EN EL PARQUE! ¡NO HE VISTO NI SIQUIERA UNA!

¡PERO PUEDE QUE TITANIA Y YO LO HAGAMOS!
¡ESO SERÍA ALGO CON CLASE!
¡NUNCA PENSÉ QUE ECHARÍA DE MENOS A ALGUIEN COMO ...A ECHO DE MENOS A EL...A!
SÓLO ESPERO QUE ELLA LLEGUE AQUÍ ANTES QUE...

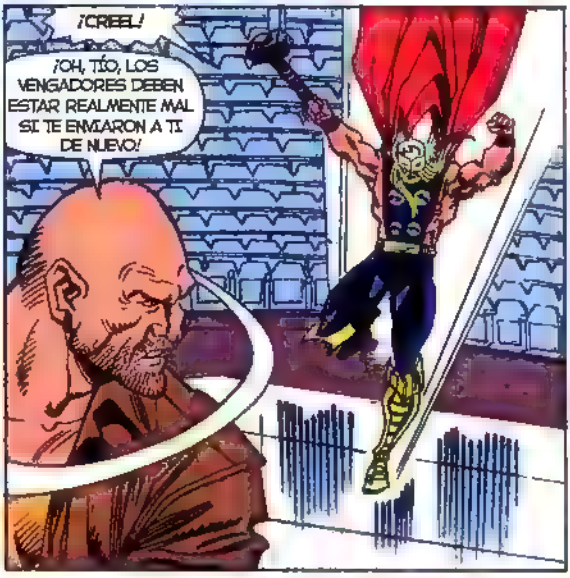
¡CREEL!
¡OH, TÍO, LOS VENGADORES DEBEN ESTAR REALMENTE MAL SI TE ENVIARON A TI DE NUEVO!

¡AHÓRRATE UN MUNDO DE SUFRIMIENTO, CREEL!
¡PUEDE QUE NO SEA EL AUTÉNTICO THOR, PERO VOY A LLEVARTE CONMIGO!
¡NADA DE ESO, CHISPAS!

¡LO QUE NO VAS A HACER ES LLEVARME A NINGÚN SITIO!
TENDRÉ QUE JUGAR AL PROFE DESPUÉS DE TODO!
¡LA ESCUELA ESTÁ ABIERTA, NIÑO!
¡APLASTA HÉROES 1ª A!

¡NO TE PREOCUPES POR EL PRECIO DE ESTA CLASE!
¡LA VAS A PAGAR CON TU SANGRE!
KWANG!
¡CIERTAMENTE LO INTENTARÁS, CREE!
¡PERO NO ESTOY TAN VERDE COMO PIENSAS!
¡ES BASTANTE SENCILLO BLOQUEAR TU GOLPE!
¡REALMENTE SENCILLO!
¡Y ESTÚPIDO TAMBIÉN!
¡HAS CATEADO TU PRIMER EXAMEN, NENE!
LECCIÓN UNO: MI BOLA Y MI CADENA PUEDEN ABSORBER LAS PROPIEDADES DE AQUELLO QUE TOCAN... ¡IGUAL QUE YO!
ME ACABAS DE DAR EL PODER DE TU MARTILLO DE URU, Y ESO SIGNIFICA...
POOM!
¡¡SAYONARA, CHISPAS!!

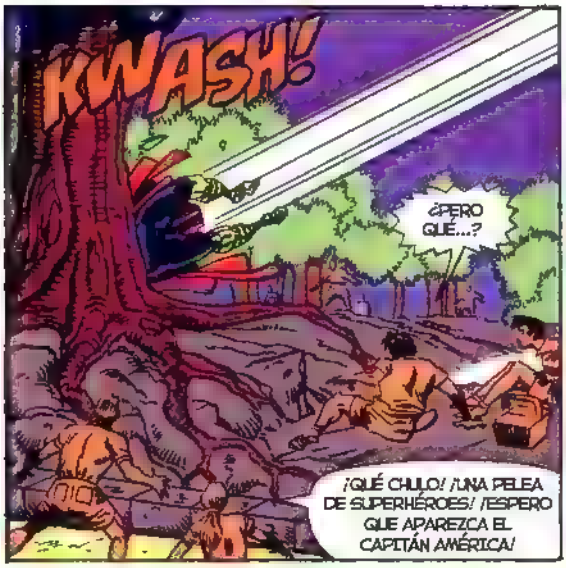
KWASH!
¿PERO QUÉ...?
¡QUÉ CHULO! ¡UNA PELEA DE SUPERHÉROES! ¡ESPERO QUE APAREZCA EL CAPITÁN AMÉRICA!

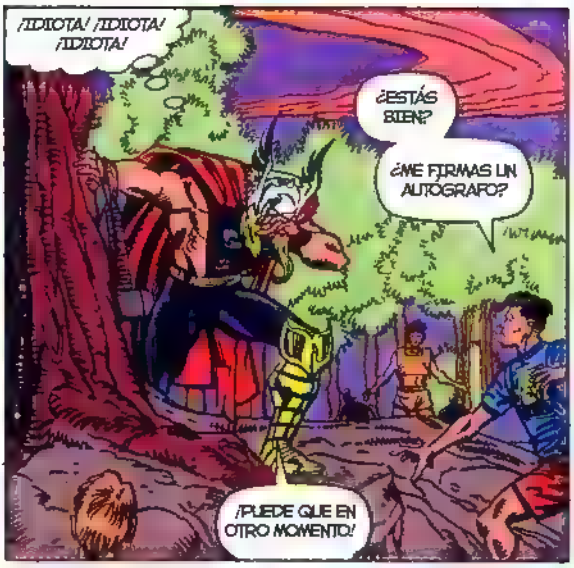
¡IDIOTA! ¡IDIOTA! ¡IDIOTA!
¿ESTÁS BIEN?
¿ME FIRMAS UN AUTÓGRAFO?
¡PUEDE QUE EN OTRO MOMENTO!

¡HARÍAIS BIEN EN LARGAROS DE AQUÍ! ¡NUESTRAS VIDAS PUEDEN ESTAR EN PELIGRO DE MUERTE!
¡NI DE COÑA! ¡QUEREMOS MIRAR!
¡QUÉ LÁSTIMA! ¡ESPERABA PODER ARRANCARLE UN TROZO DE SU CAPA COMO SOUVENIR!
WA NO WA

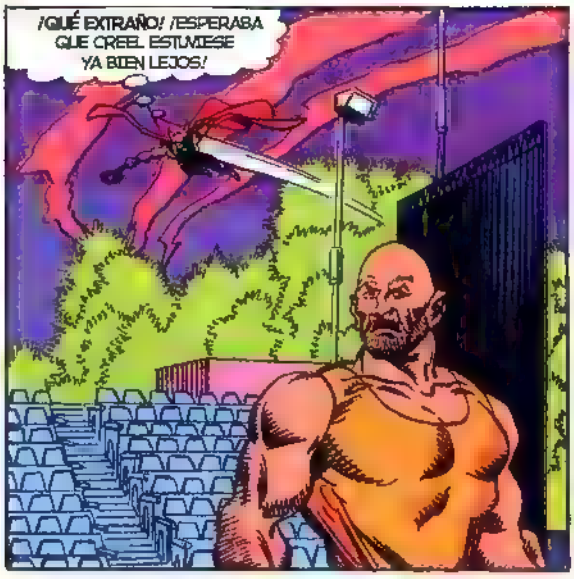
¡QUÉ EXTRAÑO! ¡ESPERABA QUE CREEL ESTUVIESE YA BIEN LEJOS!

¡MUY AMABLE POR TU PARTE ESO DE QUEDARTE AQUÍ, CREEL, PERO EN ABSOLUTO BRILLANTE!
¡YA TE HAS REÍDO SUFICIENTE A MI COSTA!
¡TE VOY A TUMBAR!
YA, YA... ¿CUÁNTAS VECES HE ESCUCHADO ESO YA?
LEEME LOS LABIOS, CHISPAS. ¡NO PUEDES TOCARME!

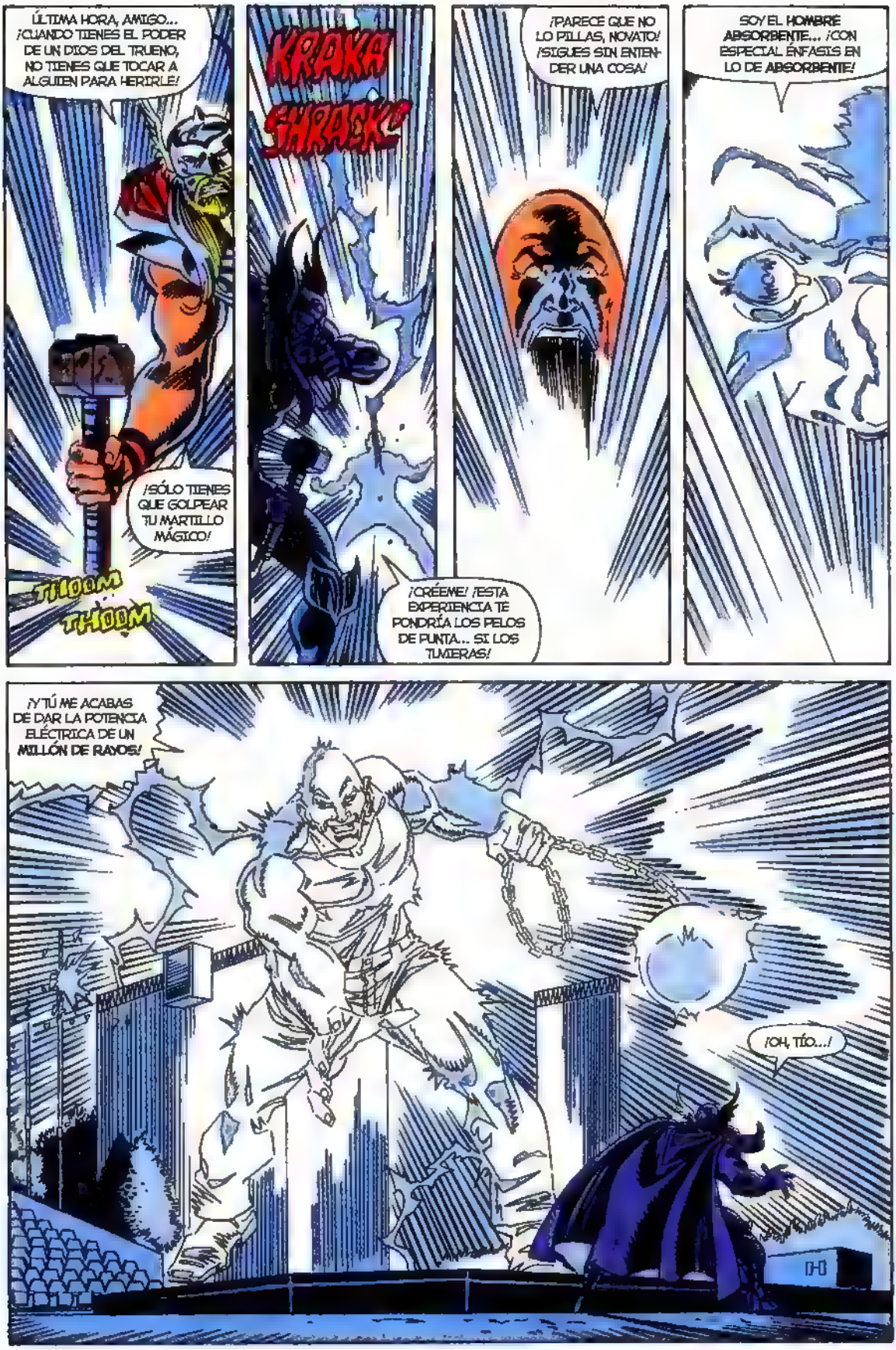
ÚLTIMA HORA, AMIGO... ¡CUANDO TIENES EL PODER DE UN DIOS DEL TRUENO, NO TIENES QUE TOCAR A ALGUIEN PARA HERIRLE!
¡SÓLO TIENES QUE GOLPEAR TU MARTILLO MÁGICO!
THOOM
THOOM
KRAKA
SHRAK!
¡CRÉEME! ¡ESTA EXPERIENCIA TE PONDRÍA LOS PELOS DE PUNTA... SI LOS TUVIERAS!
¡PARECE QUE NO LO PILLAS, NOVATO! ¡SIGUES SIN ENTENDER UNA COSA!
SOY EL HOMBRE ABSORBENTE... ¡CON ESPECIAL ÉNFASIS EN LO DE ABSORBENTE!
¡Y TÚ ME ACABAS DE DAR LA POTENCIA ELÉCTRICA DE UN MILLÓN DE RAYOS!
¡OH, TÍO...!

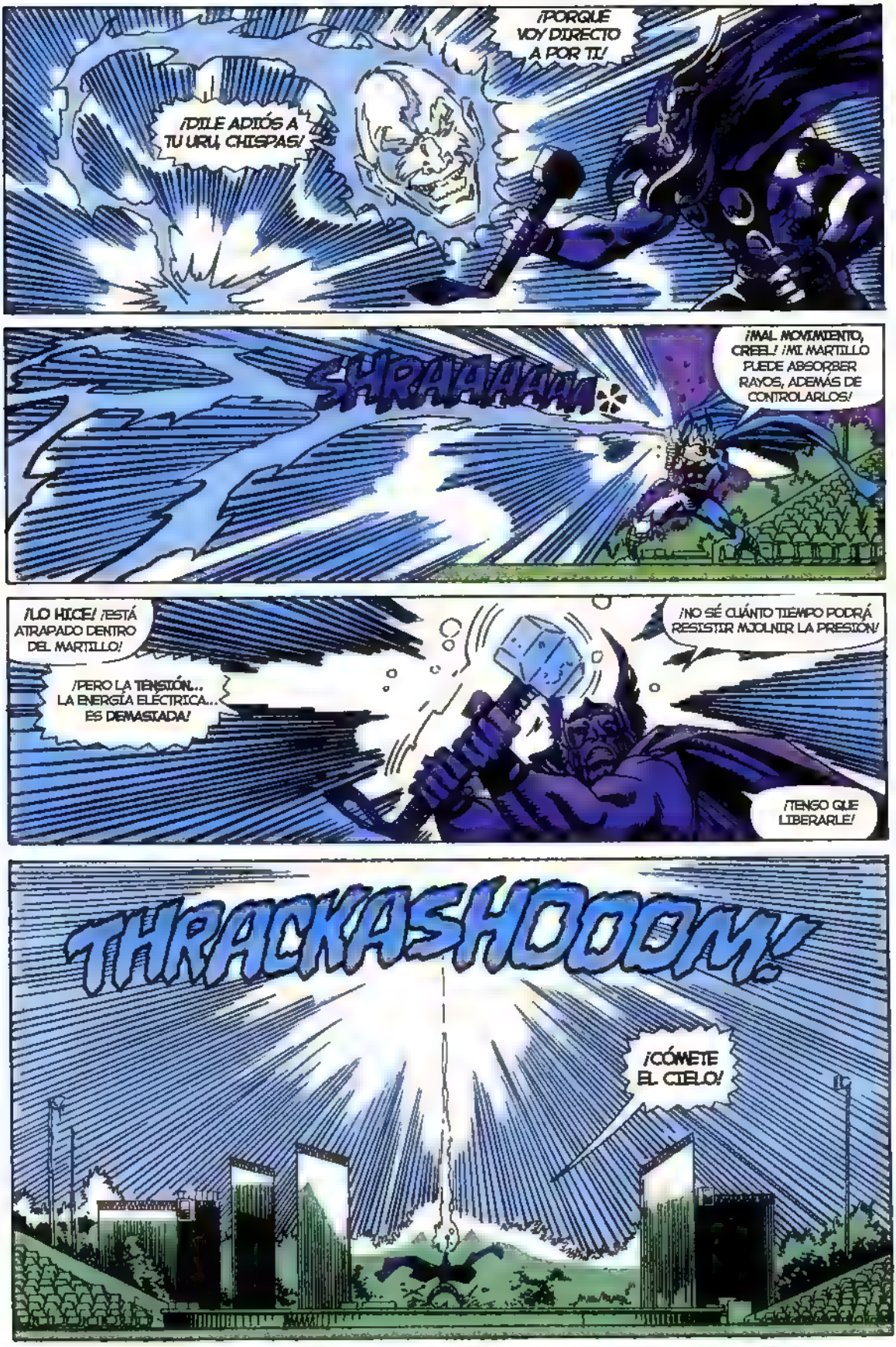
¡PORQUE VOY DIRECTO A POR TI!
¡DILE ADIÓS A TU URU, CHISPAS!
SHRAAAAAM
¡MAL MOVIMIENTO, CREEL! ¡MI MARTILLO PUEDE ABSORBER RAYOS, ADEMÁS DE CONTROLARLOS!
¡LO HICE! ¡ESTÁ ATRAPADO DENTRO DEL MARTILLO!
¡PERO LA TENSIÓN... LA ENERGÍA ELÉCTRICA... ES DEMASIADA!
¡NO SÉ CUÁNTO TIEMPO PODRÁ RESISTIR MJOLNIR LA PRESIÓN!
¡TENGO QUE LIBERARLE!
THRACKASHOOOM!
¡CÓMETE EL CIELO!

¿D-DONDE ESTÁ CREEL?
¡MENUDO DÍA ESTOY TENIENDO!

¡PENSÉ QUE PODRÍA AGUANTAR CUALQUIER CASTIGO! ¡ESPERO NO HABERLE MATADO ACCIDENTALMENTE!
¡N-NO PODRÍA HACERLE FRENTE A ESTO OTRA VEZ! ¡NO COMO LA ÚLTIMA VEZ! ¡NO COMO CON ANNIHILUS...
¡ESPERA! ¡ALGO ESTÁ CAYENDO EN PICADO!

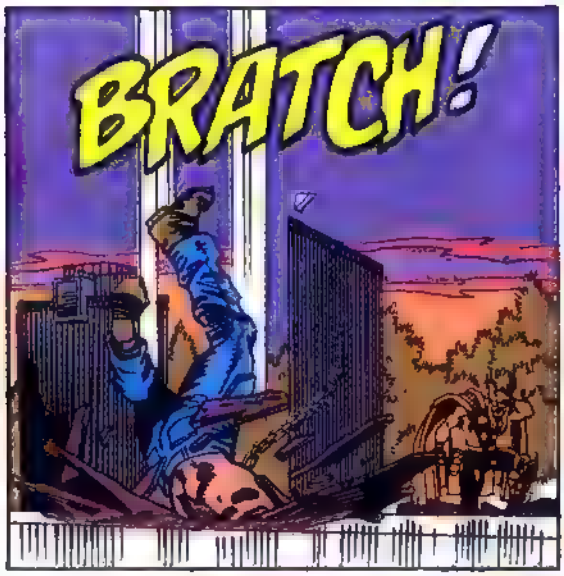
BRATCH!

¡T-TODAVÍA ESTÁ VIVO!
SEGURO QUE TIENE UN ASOMBROSO PODER DE RECUPERACIÓN, PERO QUIZÁ DEBERÍA LLAMAR A UNA AMBULANCIA, Y...
AAHH...

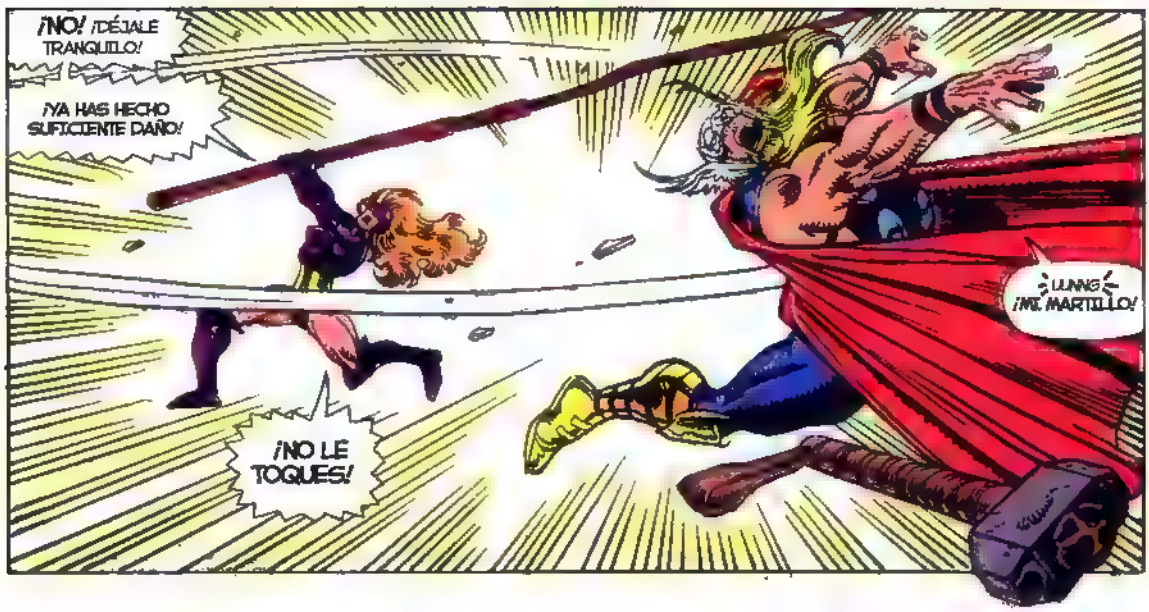
¡NO! ¡DÉJALE TRANQUILO!
¡YA HAS HECHO SUFICIENTE DAÑO!
¡UUNG!
¡MI MARTILLO!
¡NO LE TOQUES!

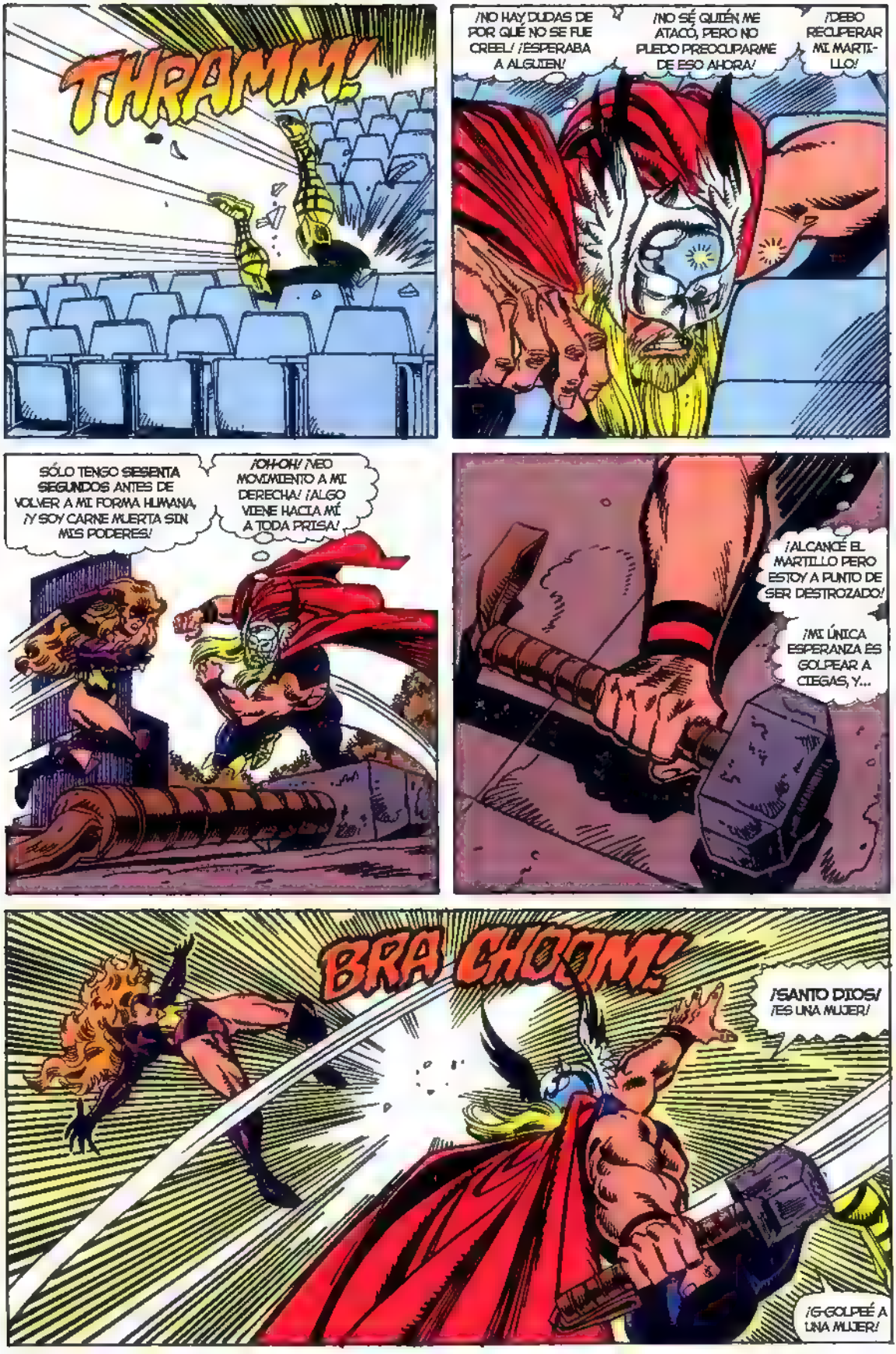
THRAMM!
¡NO HAY DUDAS DE POR QUÉ NO SE FUE CREEL! ¡ESPERABA A ALGUIEN!
¡NO SÉ QUIÉN ME ATACÓ, PERO NO PUEDO PREOCUPARME DE ESO AHORA!
¡DEBO RECUPERAR MI MARTILLO!
SÓLO TENGO SESENTA SEGUNDOS ANTES DE VOLVER A MI FORMA HUMANA, ¡Y SOY CARNE MUERTA SIN MIS PODERES!
¡OH-OH! ¡NEO MOVIMIENTO A MI DERECHA! ¡ALGO VIENE HACIA MÍ A TODA PRISA!
¡ALCANCÉ EL MARTILLO PERO ESTOY A PUNTO DE SER DESTROZADO!
¡MI ÚNICA ESPERANZA ES GOLPEAR A CIEGAS, Y...
BRA CHOOM!
¡SANTO DIOS! ¡ES UNA MUJER!
¡G-GOLPEÉ A UNA MUJER!

BWAKK!
¿¿T-TITANIA?!
OH...¡NO!
¡¡NO!!
¡NUNCA ESTUVISTE HECHA PARA ESTA VIDA, NENA!
¡SIEMPRE SUPE QUE TE LLEVARÍA A LA MUERTE!
¡IBA A TERMINAR CON ELLO CUANDO VOLVIÉSEMOS A ESTAR JUNTOS!
¡NOS IMAGINABA ESTABLECIÉNDONOS Y YENDO POR EL CAMINO CORRECTO!
¡INCLUSO FUNDANDO UNA FAMILIA!
¡TE QUIERO, NENA!
¡TE QUIERO!

¡¡HEY, GRANDULLÓN... ¡NO TAMBIÉN TE QUIERO!
¡EL NEGOCIO DE HÉROE ES MÁS SALVAJE DE LO QUE PENSABA!
¡TODO LO QUE HICIERON, TODA LA DESTRUCCIÓN, FUE SÓLO PARA PODER REUNIRSE!
¡Y YO QUE PENSABA QUE PRETTY WOMAN TENÍA UN FINAL FELIZ!
¡ES REALMENTE DURO ADMITIR QUE ESTOS DOS TENGAN MÁS CERCA LA VERDADERA FELICIDAD QUE YO!
¡NO TE PREOCUPES, CHISPAS! ¡NO NOS OLVIDAMOS DE TI!
¡TITANIA Y YO TENEMOS AQUELLO A POR LO QUE VINIMOS Y NO QUEREMOS MÁS PROBLEMAS!
¡SUPONGO QUE PODEMOS ECHAR UNA DOCENA DE ASALTOS MÁS, PERO ¿QUÉ SENTIDO TIENE?
¡NADA VA A SEPARARNOS!
¿QUÉ VA A SER, CHISPAS?
¡HAZME UN FAVOR, CREE! ¡DEJA DE LLAMARME CHISPAS...
... Y NO TE METAS EN LÍOS!

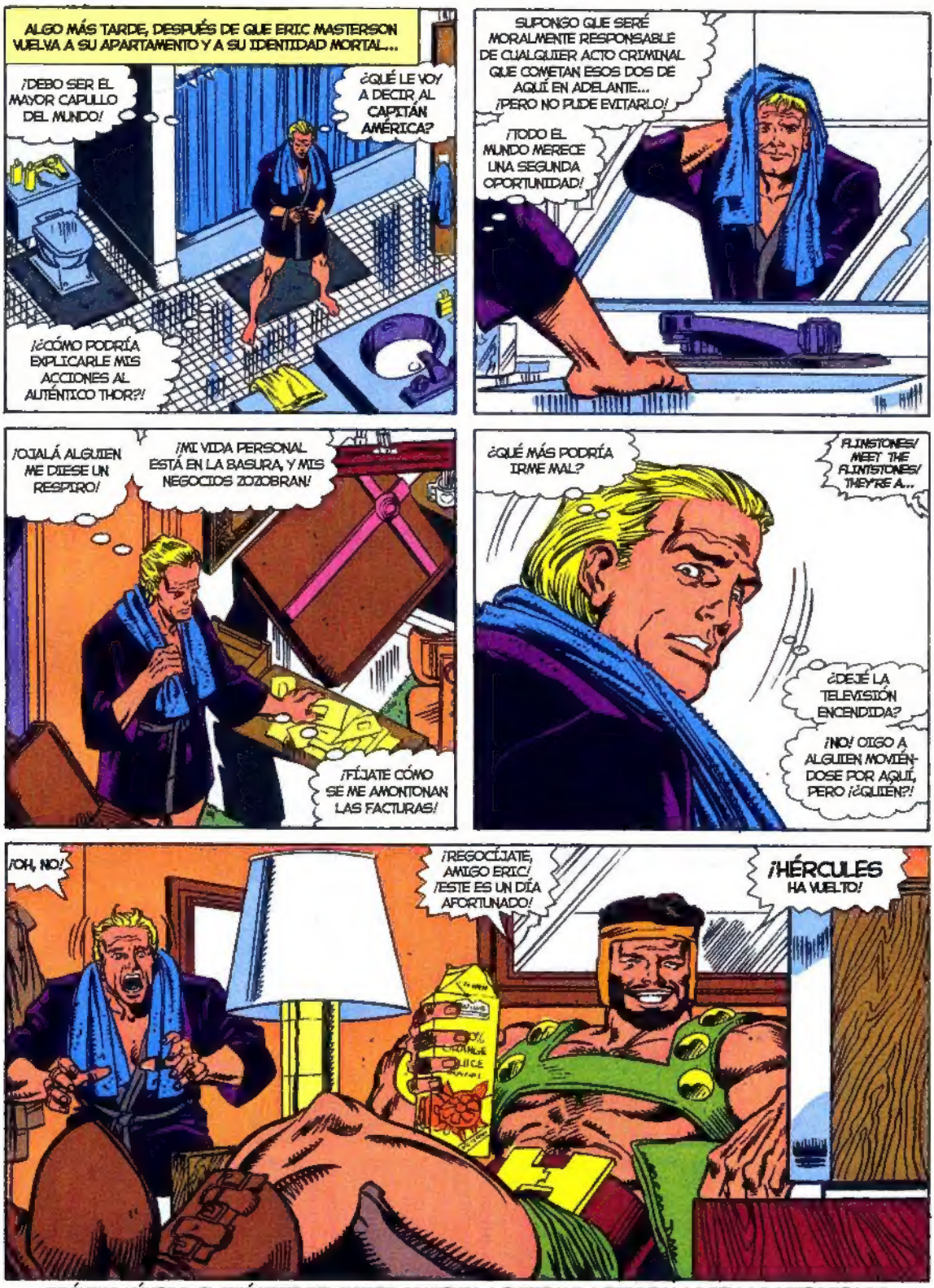

PRÓXIMO NÚMERO: EL PRÍNCIPE DEL PODER COMIENZA A ENTRENAR A ERIC EN LAS BELLAS ARTES DE LOS SUPERHÉROES, LOS DIOSES, Y EL COMBATE FÍSICO! NO TE PIERDAS...

"¡CHOQUE CON QUASAR!"

(¡AH, SÍ, TAMBIÉN TENEMOS UNA ESTRELLA INVITADA SORPRESA!)

PEPINO TUVECINO

ULTRONXII

C.R.G

WWW.COMICREL.IT